

Ref: A-MIAMIP24 APT MIAMI PALACE 24

MIAMI PLATJA

HUTT-014783-03

DESCRIPTION

Bel appartement sur le front de mer dans le bâtiment de Miami Palace. Le quartier résidentiel de Miami Palace dispose d'une grande piscine communautaire, d'un court de tennis et d'un parc communautaires.L'appartement est au premier étage avec vue directe sur la mer et la plage. Il se compose d'un grand hall avec des placards intégrés. Cuisine indépendante Salle à manger avec canapés confortables, télévision, climatisation et sortie sur une grande terrasse avec mobilier de jardin et auvents où prendre le petit-déjeuner. Toilettes Chambre à coucher principale avec lit double, air conditionné, télévision et sortie sur une autre terrasse donnant sur le jardin méditerranéen. Salle de bain avec douche Chambre double avec deux lits simples et un canapé-lit double pour les visites possibles. Armoires dans toute la maison. Place de parking pour 1 voiture. Prix pour un séjour minimum de 7 nuits. pour des séjours plus courts, des ponts et des week-ends, vérifiez les prix. Climatisation a paye Frais supplèntaires: Menage final:75€ (obligatoire) Animaux:5€/jours/animaux Lit bebe:5€/jour Serviettes:10€/parsonne Draps:20€/parsonnes Caution:400€ (Oligatoire) Veuillez lire attentivement les conditions de réservation avant de réserver.

Caractéristiques générales

Type de propriété: **Appartement** m2: **75**
m2 terrain: **0** Distance de la plage:
Année de construction: Type de piscine: **Communautaire**
Vues: **Vue mer**

Caractéristiques

Nombre de chambres: **2** Toilettes: **1** Salle de bain avec baignoire: **0**
Salle de douche: **1** Lits doubles: **1** Lits individuels: **2**
Lits superposés: **0** Berceaux: **0** Canapé-lit: **0**
Type de cuisine: **Cuisine Indépendante**

Autres caractéristiques

Terrasse Ascenseur

Équipement

typology_id Chauffage Climatisation
Armoires Equipements de Cuisine Four
Micro-onde Cafetière Frigo
Machine à laver TV Mobilier de jardin
Mobilier de jardin et d'extérieur Bâche







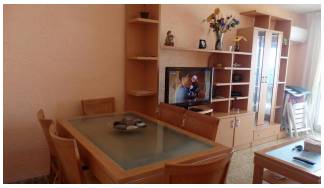

Saison	Prix	Séjour minimum