

Ref: A-MIAMIP24 APT MIAMI PALACE 24

MIAMI PLATJA

HUTT-014783-03

DESCRIPCIÓN

Precioso apartamento en primera línea de mar en el edificio Miami Palace. El residencial Miami Palace cuenta con gran piscina comunitaria, cancha de tenis comunitaria y parkin comunitario.El apartamento se encuentra en la primera planta con vistas directas al mar y la playa. Consta de gran recibidor con armario empotrados. Cocina independiente. Sala comedor con cómodos sofás, TV, aire acondicionado y salida a una gran terraza con mobiliario de jardín y toldos para poder disfrutar del desayuno en ella. Aseo. Dormitorio principal con cama de matrimonio, aire acondiconado, Tv, y salida a otra terraza con vistas al jardín mediterráneo. Baño con ducha. Dormitorio doble con dos camas individuales y un sofá cama doble para las posibles visitas. Armarios empotrados por toda la casa. Plaza de parking para 1 coche. Precios para estancia mínimas de 7 noches. para estancias más cortas, puentes y fines de semana consulten precios. Aire acondicionado de pago Precio de la tasa turística con las tarifas aplicables en el momento del check in.

Datos generales

Tipo de inmueble: **Apartamento** m2: **75**
m2 parcela: **0** Distancia de la playa:
Año de construcción: Tipo de piscina: **Comunitaria**
Vistas: **Vista al mar**

Características

Número de habitaciones: **2** Aseos: **1** Baños con bañera: **0**
Baños con ducha: **1** Camas de matrimonio: **1** Camas individuales: **2**
Camas con literas: **0** Cunas: **0** Sofás camas: **0**
Tipo de cocina: **Cocina independiente**

Otras características

Terraza
Ascensor

Equipamiento

typology_id
Armarios empotrados
Microondas
Lavadora
Muebles de jardín o exterior
Calefacción
Equipamiento de cocina
Cafetera
TV
Toldo
Aire acondicionado
Horno
Nevera
Muebles jardín





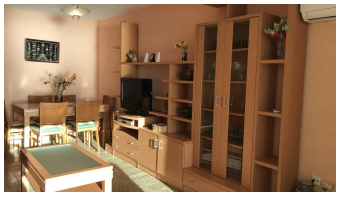
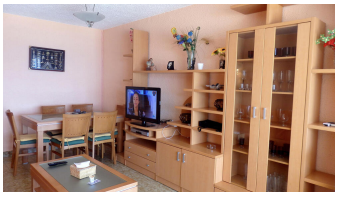
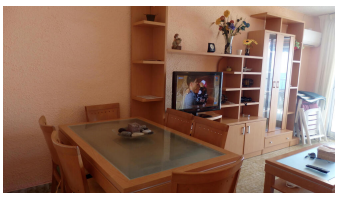

Temporada	Precio	Estancia mínima